HOUSE of CHRISTINE

HEADWEAR

# Særlige efterårs øjeblikke

EFTERÅR / VINTER 2021

# Særlige efterårs øjeblikke

De smukke danske skovstier har været vores tilflugtssted de sidste mange måneder. Vi har fundet ro og energi i at besøge naturen og gjort turen og oplevelserne i det fri til en del af vores bevægelsesrutine og hverdag. Vi har lært at sætte mere pris på de små ting i livet hen over foråret og sommeren. Og nu, hvor naturen og hverdagen så småt forandrer sig igen, vil de smukke gyldne farver i skoven fylde os med varme og tryghed og minde os om at nyde de helt særlige små efterårs øjeblikke.

Tag på tur med os ind i den nye sæson og ind i en verden af vidunderlige og farverige hovedbeklædninger fra dine yndlingsmærker; Christine, Boho & Viva. Alle byder de på en unik samling af komfortable og stilfulde modeller i moderigtige og inspirerende farvetoner. Hold øje med et nyt Christine paisley-print på side 10 og sødeste Gonzo (tip: Han har pels, er nemt at få øje på og noget af det sødeste). Viva tager dig med bag biograf-kulisserne til et show fyldt med klassiske og stilfulde turbaner – alle men et lille detalje twist. Og Boho, smukke Boho, denne fantastiske linje kræver vist ingen introduktion, se blot alle de nye Scarlett-sæt - vi er vilde med dem!

At vælge din hovedbeklædning for første gang kan være overvældende - "hvad har jeg brug for, hvordan ser jeg ud, og hvilken følelse giver det mig at få en turban på"? Der er ikke noget rigtigt eller forkert med hovedbeklædning, det skal give dig følelsen af at være dig selv, noget du kan se dig selv i og så skal det skal være behageligt for dig at have på. Med dette vil du finde modet til at møde din nye hverdag - med en smuk og feminin, hår-fri silhuet.

Måske kæmper du en midlertidig kamp og har brug for et powerful og behageligt headwear-statement. Måske ønsker du at tilføje nye farver og modeller til din hovedbeklædningsgarderobe, fordi det er dit foretrukne håralternativ. Eller måske ønsker du at dække dit hår, fordi du synes, det er fabulous, feminint og festligt.

Vi byder dig velkommen – uanset dit behov og håber at inspirere dig til at gøre din nye 'sæson' til; *your own kind of wonderful!*

Forside: 1008-0724 Lotus Turban - Printed
1 - 1509-0743 Nelly · V Turban

For flere detaljer - se side 51, 55

Christine
HEADWEAR

Christine Headwear er et feminint headwear brand med hovedbeklædning i dansk-designet særklasse. Kollektionerne byder på komfortable hovedbeklædninger, med smukke detaljer, i unikke metervarer og moderne designs.

De naturlige Oeko-Tex og CE certificerede kvaliteter, der bruges til at forme Christine kollektionerne, er nøje udvalgte for at give en både komfortabel, funktionel og fashionabel oplevelse under et hårtabsforløb. De flotte modeller er alle særligt konstrueret for at sikre fylde til et hoved uden hår samt sikre en behagelig pasform, som giver en smuk og yndefuld silhuet.

Et sofistikeret og æstetisk brand med god stil og brugbare modeller, som er lavet med kærlighed og omtanke til dig med hårtab, hvor kun det bedste er godt nok.

#forthebeautifulyou

1 - 1419-0722 Beatrice Turban w. Ribbons

For flere detaljer - se side 51

CHRISTINE HEADWEAR

bambus kollektion

De fantastiske bambus-viskose produkter fra Christine Headwear er lavet i den unikke og funktionelle Caretech® Bamboo kvalitet.

Bambus-viskose stoffet har mange gode egenskaber og denne bløde og komfortable kvalitet, former faktisk den største del af Christine Headwears produktsortiment.

Caretech® Bamboo er særdeles blød, silkeagtig og luksuriøs at røre ved. Kvaliteten er åndbar og termo-regulerende så du forbliver komfortabel og har det behageligt både sommer og vinter. Stoffet er mere fugtabsorberende end bomuld og fjerner og frigiver hurtigt fugt fra huden.

Samtidig er de miljøvenlige Caretech® Bamboo produkter både Oeko-Tex cg CE certificerede og særdeles velegnede til brug mod sensitiv hud.

1 - 1418-0722 Shakti Turban - Printed / 2 - 2000-0722 Yoga Turban - Printed
3 - 1331-0741 Shanti Turban w. Print

For flere detaljer - se side 51

1 - 1507-0739 Shakti Turban / 2 - 1366-0391 Tula Turban



For flere detaljer - se side 52

1 - 2000-0724 Yoga Turban - Printed / 2 - 1331-0742 Shanti Turban w. Print
3 - 1012-0724 Mantra Scarf - Long Printed / 4 - 1418-0724 Shakti Turban - Printed



For flere detaljer - se side 51 - 52

1 - 1445-0721 Tula Turban - Printed / 2 - 1418-0721 Shakti Turban - Printed
3 - 2000-0721 Yoga Turban - Printed



For flere detaljer - se side 51 - 52

1 - 1008-0720 Lotus Turban - Printed / 2 - 2000-0720 Yoga Turban - Printed
3 - 1418-0720 Shakti Turban - Printed

For flere detaljer - se side 51

1 - 1398-0211 Nadi Turban / 2 - 1461-0654 Shanti Turban

For flere detaljer - se side 52

# CHRISTINE HEADWEAR

## supima bomuld

Caretech® Supima cotton er en luksuriøs bomuldskvalitet fra Christine Headwear.

Supima, som er en af verdens fineste bomuldkvaliteter, er både mere slidstærk end almindelig bomuld og blødere at føle på. Med en Supima-turban får du et særdeles holdbart og komfortabelt premium-produkt med en flot, glat silkelignende overflade og funktionelle egenskaber. En perfekt kvalitet til hovedbeklædning, der skal i berøring med sensitiv hud og hovedbund.

CARETECH®
SUPIMA COTTON

1 - 1484-0655 Zuri Turban
2 - 1438-0656 Mila Turban

For flere detaljer - se side 53

# CHRISTINE HEADWEAR

## body balance line

– en innovativ headwear linje
med unik teknologi

## 37.5® TECHNOLOGY

De aktive 37.5® partikler sikrer ultimativ komfort

37.5® teknologi hjælper med at varme dig op, når det er koldt og køler dig ned, når du har det varmt

37.5® teknologi hjælper kroppen med at opretholde et komfortabelt mikroklima med en relativ luftfugtighed på 37,5%

37.5® teknologi fjerner sved i dampstadiet før flydende sved dannes

37.5® aktive partikler er afledt fra naturen

1 - 1291-0318 B.B. Beatrice Turban w. Ribbons / 2 - 1293-0590 B.B. Becca Turban



For flere detaljer - se side 53

Se side 59 for yderligere information omkring 37.5®

# VIVA
*Headwear*

Viva Headwear er en moderne
designlinje for kvinder med hårtab.
Et gennemtænkt design i
lette og komfortable materialer,
der giver kvinder den perfekte headwear
beskyttelse og fitting.

Med sit lette og klassiske udtryk
vil dette 'value for money' Viva design
være et sikkert valg til din
hverdagsgarderobe og i sin enkelthed
passe til enhver aktivitet og livsstil.

#imwearingviva

1 - 1511-0757 Emmy · V Turban

For flere detaljer - se side 54

1 - 1513-0759 Luna · V Turban / 2 - 1470-0674 Nelly · V Turban
3 - 1512-0749 Nelly · V Turban

For flere detaljer - se side 54

1 - 1463-0662 Zoya · V Turban - Denim / 2 - 1472-0662 Marie · V Beret - Denim



For flere detaljer - se side 55

**2 i 1**
turban &
pandebånd

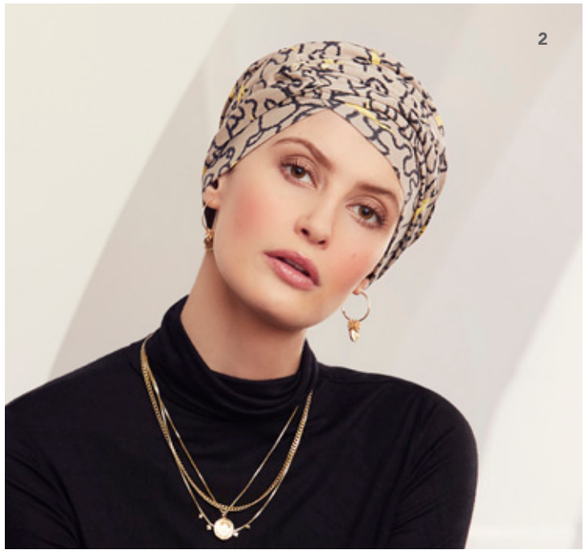

1 - 1481-0680 Emmy · V Turban - Printed / 2 - 1471-0677 Rosa · V Turban - Printed
3 - 1464-0662 Emmy · V Turban - Denim / 4 - 1482-0686 Rosa · V Turban



For flere detaljer - se side 55 - 56

**Lækre
vinter
strik-hatte**

1 - 1377-0575 Ebba · V Knitted Hat / 2 - 1376-0573 Mille · V Knitted Hat

For flere detaljer - se side 56

FIND DIN YNDLINGS

**ANNA · V TUBE STYLING**

Find flere spændende
tube stylings på House of Christine
YouTube kanalen

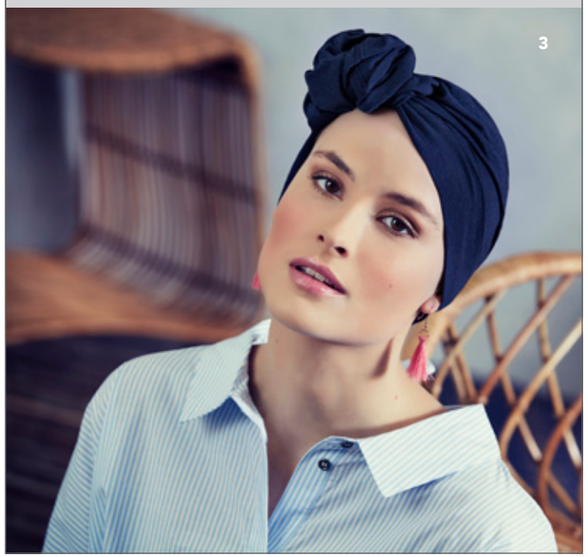


1 - 1219-0554 Zoya Turban / 2 - 1356-0552 Laura · V Turban / 3 - 1355-0555 Anna · V Tube

For flere detaljer - se side 56

**2 i 1**
turban &
pandebånd

Boho Spirit
HEADWEAR

Det magiske Boho Spirit univers består af en smuk og intens palette af stærkt og farverigt headwear.

De unikke modeller er designet til den moderne skandinaviske boheme kvinde, så hun har mulighed for at forme og fuldende sin egen frigjorte, personlige stil.

Fra solrige enkle farver til varme og skønne blomster prints - dette inspirerende headwear univers er skabt, så du kan føle dig elegant og fabelagtig uanset vejret. Vi er vilde med prints, vi elsker ganske enkelt alle farver under solen og mener, at det smukke Boho headwear altid bør give dig følelsen af velvære, frihed og vigtigst af alt give dig selvtillid til at være præcis den du er, trods et hårtab.

Uanset om dit hår eller din paryk er lang og krøllet, kort og smart, eller du er smuk og skaldet, så har vi Boho headwear, der passer dig og din livsstil.

*"Make it your own kind of wonderful"*

1 - 3025-0747 Scarlett - Boho Turban Set

For flere detaljer - se side 57

1 - 3031-0745 Scarlett - Boho Turban Set - Printed / 2 - 3025-0746 Scarlett - Boho Turban Set



For flere detaljer - se side 57

1 - 3026-0738 Sapphire - Boho Turban - Printed
2 - Mix af 3026-0738 Sapphire - Boho Turban - Printed & 3033-0760 Sapphire - Boho Ribbon



For flere detaljer - se side 57 - 58

**2 i 1**
turban &
bindebånd

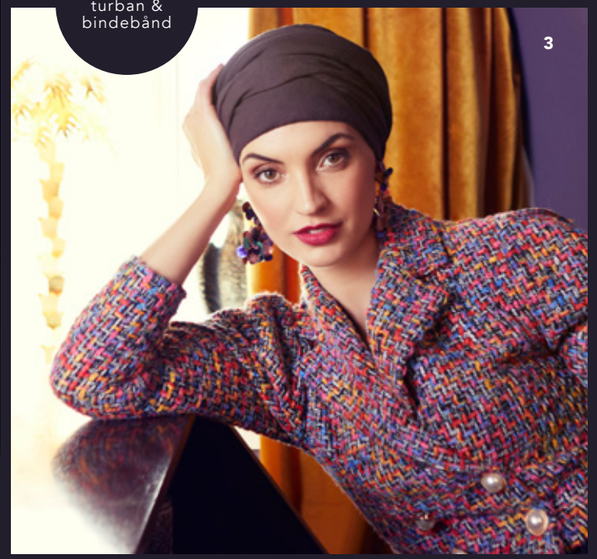

1 - 3028-0685 Pandora - Boho Cap / 2 - 3001-0577 Sapphire - Boho Turban Set
3 - 3015-0615 Sapphire - Boho Turban Set / 4 - 3023-0672 Ruby Skye - Boho Hat



For flere detaljer - se side 57 - 58

CHRISTINE HEADWEAR

soft line kollektion

Den multifunktionelle Caretech® Bamboo Soft Line kollektion tilbyder et stort udvalg af vores mest populære turbans, tørklæder og headbands i et væld af smukke basisfarver.

Modellerne, som er perfekte til både hverdags- og sportsbrug, har en unik pasform, som sikrer, at de bliver på plads hele dagen.

Dette fuldstændigt naturlige materiale er åndbart, fugtabsorberende og yderst blødt og behageligt at have på, da det holder hovedet varmt og tørt under enhver form for aktivitet.

CARETECH®
BAMBOO

1000-0169 Yoga Turban

1000-0338
**Yoga Turban**
Bambus-viskose

1003-0295
**Lotus Turban**
Bambus-viskose

1005-0320
**Karma Turban w. Headband**
Bambus-viskose

0084 0167 0169 0171 0174 0210 0213
0253 0254 0265 0295 0320 0338 0391
0469 0470

1011-0174
**Mantra Scarf - Long**
Bambus-viskose

0084 0167 0168 0169 0171 0174 0210
0211 0213 0253 0254 0255 0265 0295
0320 0338 0384 0391 0469 0470

1131-0384
**Shanti Turban**
Bambus-viskose

0174 0210 0213 0265 0270 0384
0469 0470

CHRISTINE HEADWEAR
chitta headband

MULTI-FUNKTIONELT TILBEHØR

Pandebåndet fra Christine Headwear, fremstillet i det unikke og bløde Caretech® Bamboo, er det perfekte tilbehør.

Brug den med din yndlings turban for ekstra volumen eller med dit eget hår eller paryk for ekstra komfort.

1006-0167
**Chitta Headband**
Bambus-viskose

0084 0167 0168 0169 0171 0174 0210
0211 0213 0253 0254 0255 0265 0269
0270 0295 0320 0338 0384 0391 0469
0470

1010-0618
**Chitta Headband - Printed**
Bambus-viskose

0618 0619 0620

## CHRISTINE HEADWEAR
### accessory linje

Find de små men vigtige nødvendigheder i Christine Headwears kollektion af tilbehør. En serie af omhyggelig konstruerede parykunderhuer, toppe, nathuer osv. – alle lavet i bløde, komfortable og intelligente materialer for dit velbefindende.

I kollektionen finder du, blandt andet, den smarte og unikke Soft Lift Hat, der giver det bagerste af hovedet et smukt og blidt løft under din hovedbeklædning eller din paryk.

Christine undertrøjen, med den revolutionære 37.5® teknologi, er bestemt også værd at nævne. Den fine undertrøje er designet så den nemt og hurtigt kan tages på, selv når det kan være svært at løfte og bevæge armene.

Med en tilbehørs-kollektion som denne vil selv de små nødvendigheder gøre en stor forskel i hverdagen.

CARETECH® BAMBOO W/ALOE VERA

CARETECH® BAMBOO

CARETECH® MILK

37.5

For yderligere information omkring certificeringer og kvaliteter - se side 59

1 - 1241-0318 B.B. Bea Turban

For flere detaljer - se side 48

## CHRISTINE HEADWEAR
### undertøjskollektion

Komfort i tøj, undertøj især, er ofte dikteret af vores kropstemperatur. Det kan dog være svært at bevare en kropsbalance på 37,5°C, når kroppen gennemgår forandringer i forbindelse med en operation, behandling for kritisk sygdom eller når man er ramt af Alopecia. Hede-stigningerne og de kolde gys, der ofte er forbundet med dette, kan medføre megen ubehag. Men denne unikke serie af toppe kan afhjælpe disse udfordringer. 37.5® teknologien, der er brugt til at lave materialet, hjælper med at bevare og regulere til den optimale kernetemperatur på 37,5°C ved at køle, når du har det varmt og omvendt varme det dækkede område, når kroppen bliver kold.

OEKO-TEX® CONFIDENCE IN TEXTILES STANDARD 100 15.HVN.57829 HOHENSTEIN HTTI Tested for harmful substances. www.oeko-tex.com/standard100

## CHRISTINE HEADWEAR
### undertrøje

Christine undertrøjen er en unik og komfortabel top designet med fine detaljer og lavet i funktionelle materialer. For at opnå maksimal komfort har vi konstrueret toppen, så du kan klæde dig på uden at skulle trække toppen over hovedet, hvilket kan være svært, når man har gennemgået en bryst- eller armoperation. Halsudskæringen er smukt placeret og har en elegant og feminin satin kant. En virkelig komfortabel og lækker top som vil gøre en forskel for dit velbefindende.

37.5

1450-0628
**Christine Top - 37.5®**
Uld / Polyester m. 37.5® Technology
Størrelse: S, M, L, XL
0628

## CHRISTINE HEADWEAR
### t-shirt

Den populære og unikke undertrøje med 37.5® teknologi fås nu også med lange ærmer i en klassisk sort farve.

Denne lækre t-shirt, som vil holde din krop i en behagelig 37,5°C temperaturbalance, er en absolut must-have i din garderobe og en du vil få glæde af både sommer og vinter. Den bløde og lette 37.5® kvalitet er yderst komfortabel at have på og kan bruges både som undertrøje og som en fin t-shirt under en jakke eller bluse.

1476-0590
**Christine Shirt - 37.5®**
Uld / Polyester m. 37.5® Technology
0590

1

## CHRISTINE HEADWEAR
### soft lift hat

Soft Lift huen fra Christine Headwear er en revolutionær designbeskyttet hue, som vil give et smukt udtryk og det perfekte løft under dit headwear og paryk.

Den lille hue vil blidt løfte og tilføre en fin naturlig volumen til baghovedet og dermed give din hovedbeklædning og din paryk et elegant og afrundet look. Det bløde og åndbare 37.5® materiale sikrer, at du altid er komfortabel, da det hjælper med at bevare en optimal kropstemperatur på 37,5°C – uanset hvilken type hovedbeklædning du dækker den med.

Det fine løft laves ved hjælp af en let lille mesh pude, som er indført i en lomme under et blødt top-lag. Disse små delikate lag vil tilføre en smuk afrunding og efterlade dig med en følelse af, at have en blid og behagelig støtte omkring baghovedet.

Resultatet er intet mindre end fantastisk og du vil opleve, at din hovedbeklædning og paryk vil få et helt nyt, fint og elegant udtryk med denne løftehue.

0628

**1** - 1220-0628
**Christine Soft Lift Hat - 37.5®**
Uld / Polyester m. 37.5® Technology

FØR

EFTER



1

1

## CHRISTINE HEADWEAR
### b.b. belinda wigliner

En komfortabel og praktisk wigliner med 37.5® teknologi, som vil efterlade den sensitive hovedbund behagelig forfrisket under dit foretrukne valg af hovedbeklædning.

B.B. wiglineren har en smal silikonekant som sikrer, at huen altid sidder godt fast og føles komfortabel at have på. Midterstykket af huen er lavet i et let og fint nærmest transparent net, så du ikke skal bekymre dig om, at huen vil kunne ses under din paryk.

0628

**1** - 1448-0628
**B.B. Belinda Wigliner - 37.5®**
Uld / Polyester m. 37.5® Technology

2

## CHRISTINE HEADWEAR
### nouli wigliner

Caretech® Bamboo wiglineren er en lille hue med perfekt pasform, som kan bæres under en paryk eller som ekstra beskyttelse under dit headwear. Parykunderhuen er lavet af det unikke og ultrabløde Caretech® Bamboo materiale, som med sine funktionelle fibre regulerer hovedbundens temperatur.

For at give ekstra komfort har den lille hue fået en Aloe Vera behandling, som er kendt for at have en lindrende og afslappende effekt på huden.

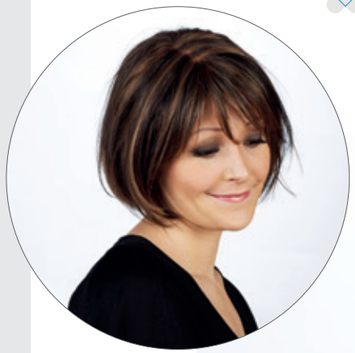

2

0248 0249 0396

**2** - 1007-0248
**Nouli Wigliner w. Aloe Vera**
Bambus-viskose

# CHRISTINE HEADWEAR

nathue kollektion

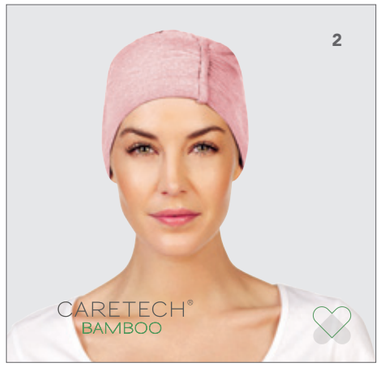

## CARETECH® MILK & CARETECH® BAMBOO

Den populære nathue fås i to lækre kvaliteter.

Caretech® Bamboo og Caretech® Milk kvaliteterne har begge evnen til at køle dig ned, når du er varm og holde dig varm og beskyttet, når du bliver kold.

De unikke kvaliteter gør nathuerne både fugtabsorberende, åndbare og yderst behagelige at bære mod en sensitiv hovedbund.

Caretech® mælkefibrene er desuden kendt for at have en beroligende og fugtgivende virkning, der efterlader din hud blød og forfrisket.

**1** - 1034-0266
**Capella Night Cap**
Mælkefibre / Bomuld

0266

**2** - 1189-0320
**Chandra Night Cap**
Bambus-viskose

0320 0391

## B.B. BEA MED 37.5® TECHNOLOGY

B.B. Bea turban er en stilfuld nat- og homewear hue med den populære 37.5® teknologi.

Den unikke funktionalitet sikrer en stabil og afbalanceret temperatur på 37,5°C på det dækkede område og dermed den optimale velvære både dag og nat.

Bea er en let turban, uden nogen indvendige sømme, som vil føles yderst behagelig og komfortabel mod en sensitiv hovedbund.

**3** - 1241-0318
**B.B. Bea Turban**
Uld / Polyester m. 37.5® Technology

0244 0318 0383 0590

# CHRISTINE HEADWEAR

wave swim cap

Den flotte og behagelige Wave svømmehue fra Christine Headwear passer til alle former for vandaktiviteter. Den stilfulde svømmemodel dækker hovedbunden perfekt og giver en fin, let fylde. Den særlige Christine-konstruktion sikrer en tæt, men behagelig pasform, så du blot skal koncentrere dig om at nyde din aktivitet og vandet.

Wave Swim Cap er velegnet til både indendørs og udendørs svømning.

1033-0331
**Wave Swim Cap**
Nylon / Spandex

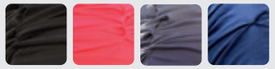

0321 0330 0331 0383

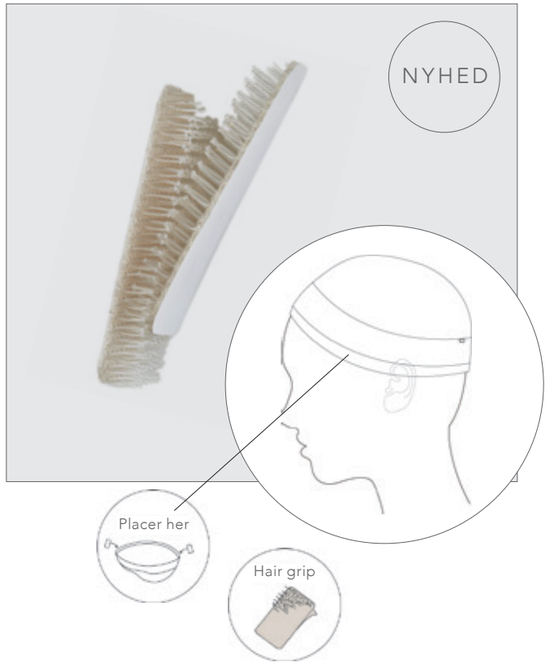


# CHRISTINE HEADWEAR

hair grip

Et Hair Grip-sæt hjælper med at holde parykunderhuen eller parykken på plads, når nyt hår vokser frem.

Efter, eller under, en hårtabsperiode kan det være svært at få en parykunderhue eller paryk til at sidde ordentlig fast, da det nye hår kan medvirke til, at disse glider rundt. En Hair Grip sikrer, ved hjælp af de små velcro-lignende gribere, at din hovedbeklædning eller paryk sidder sikkert og komfortabelt fast omkring håret.

De små Hair Grips, som er lavet med klæbepuder på den ene side, er både nemme at fastgøre og behagelige at bære under din hovedbeklædning og paryk.

0719

1498-0719
**Hair Grip - Set**
Polyamid

CHRISTINE HEADWEAR

genanvendelig mundbind

## 4 FACTS OMKRING VORES MUNDBIND

1. **Medicinsk** mundbind, **Type 1**
2. **CE registreret** – MDR 2017/745
3. Standard 100 by **Oeko-Tex certificeret**
4. Testet i henhold til den medicinske standard **EN14683:2019-AC:2019 af det akkrediterede testlaboratorium; Eurofins**

Det genanvendelige og CE-registrerede, 5-lags mundbind fra Christine Headwear har alle de specifikationer og registreringer du har brug for.

Med sin 5-lags konstruktion, testet i henhold til den medicinske standard EN14683: 2019 - Type 1, lever mundbindet op til en af de højeste beskyttelsesstandarder, du kan få. En både blød, åndbar og genanvendelig løsning, der holder dig, og de omkring dig, godt beskyttet mod våde partikler fra hoste og nys.

Mundbindet fra Christine Headwear er udviklet med en bakteriefiltreringseffektivitet (BFE) på ≥95% og er både Standard 100 by Oeko-Tex, klasse I og CE-certificeret. Den har justerbare ørestropper og næseklemme og er konstrueret med en tætsiddende pasform, med god plads omkring næse- og mundområdet, så du kan trække vejret frit og komfortabelt.

OEKO-TEX®
CONFIDENCE IN TEXTILES
STANDARD 100
15.HVN.57829 HOHENSTEIN HTTI
Tested for harmful substances,
www.oeko-tex.com/standard100

CE

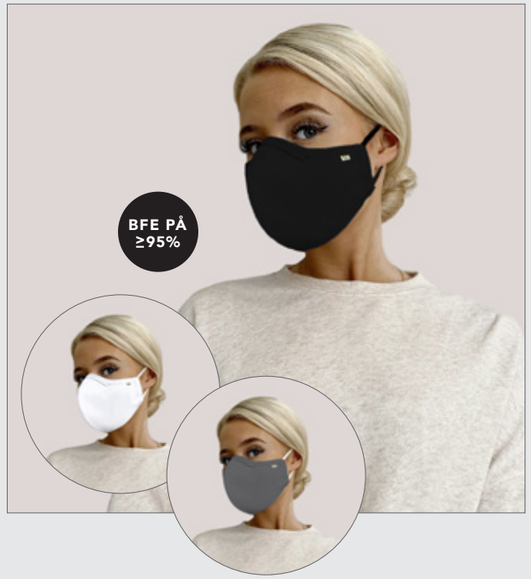


### ÅNDBARE LAG

**Ydre lag:** Et vandafvisende lag der fungerer som en barriere mod hoste og nys; betegnet som våde partikler.

**3 x mellemlag:** 1. filter er et bakteriefiltreringslag.

2. og 3. filter er behandlet med Sciessent Agion® Silver & Copper ion Teknologi, som er bevist ved laboratorietest at kunne hæmme bakterier og nogen stammer af virus.

**Indre lag:** Blød og behagelig Standard 100 by Oeko-Tex bomuld – også behandlet med Sciessent Agion® Teknologi.

Tilsammen giver disse 5 lag dig en komfortabel kvalitets ansigtsmaske. En maske, med omtanke for miljøet, som du kan føle dig tryg med og tilmed vaske ved 60°C, tørretumblers og genbruge op til 30 gange.

0714 0715 0751

1500-0751
**Reusable Face Mask**

Udvendig: 100% Polyester
Kernelag: Non-woven
Foer: 100% Bomuld

Forside, 14
1008-0724
**Lotus Turban - Printed**
Bambus-viskose

0618 0666 0720 0724

Side 5
1419-0722
**Beatrice Turban w. Ribbons**
Bambus-viskose

0722

Side 6, 11, 12, 15
1418-0721
**Shakti Turban - Printed**
Bambus-viskose

0664 0665 0720 0721
0722 0724

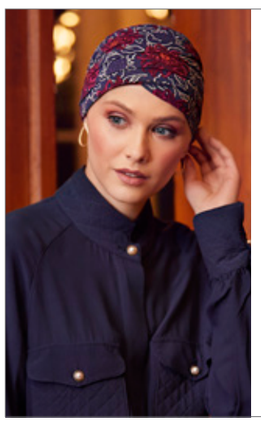

Side 7, 10, 13, 15
2000-0720
**Yoga Turban - Printed**
Bambus-viskose

0619 0664 0665 0720
0721 0722 0724

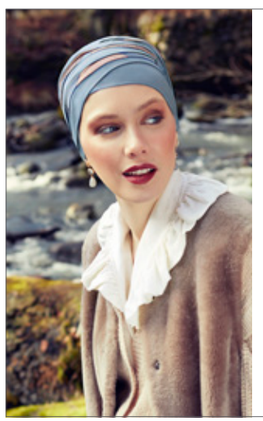

Side 7, 11
1331-0741
**Shanti Turban w. Print**
Bambus-viskose

0741 0742

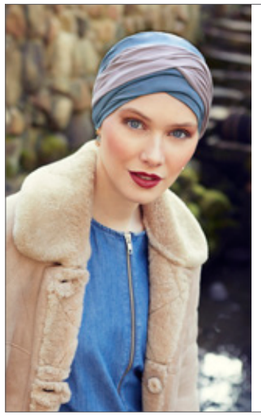

Side 8
1507-0739
**Shakti Turban**
Bambus-viskose

0739

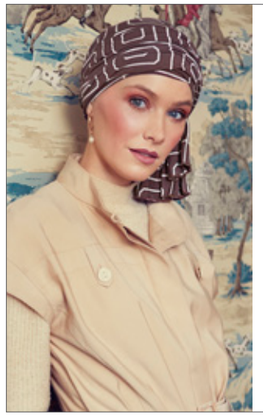

Side 12
1445-0721
**Tula Turban - Printed**
Bambus-viskose

0664 0721

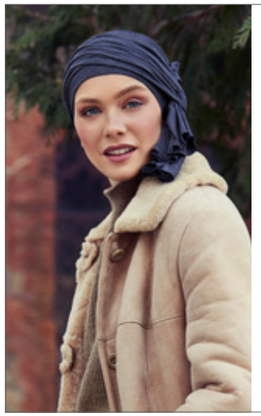

Side 9
1366-0391
**Tula Turban**
Bambus-viskose

0167 0171 0320
0384 0391

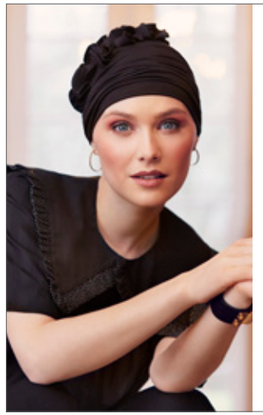

Side 16
1398-0211
**Nadi Turban**
Bambus-viskose

0211 0384

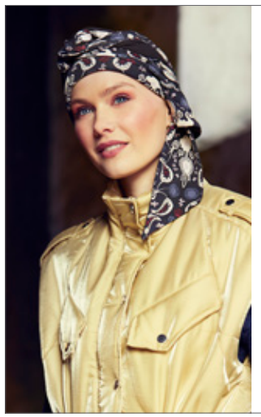

Side 11
1012-0724
**Mantra Scarf - Long Printed**
Bambus-viskose

0724

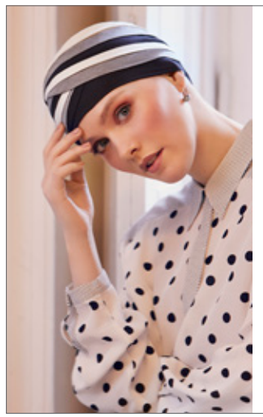

Side 17
1461-0654
**Shanti Turban**
Bambus-viskose

0394 0395 0653
0654 0712



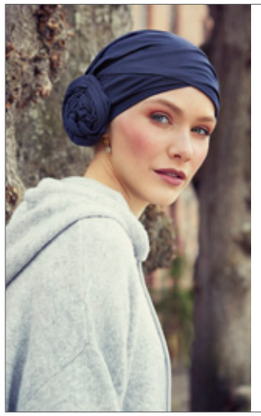

Side 18
1484-0655
**Zuri Turban**
Supima Bomuld

0655 0656 0657
0725

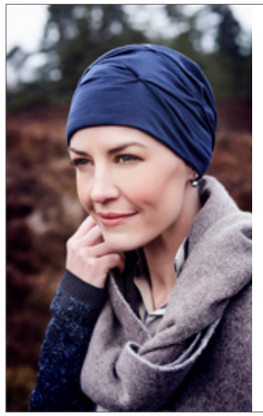

Side 21
1293-0383
**B.B. Becca Turban**
Uld / Polyester m. 37.5® Technology

0244 0318 0383 0590

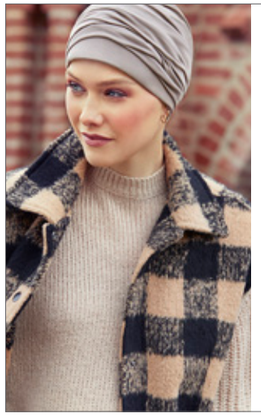

Side 19
1438-0656
**Mila Turban**
Supima Bomuld

0655 0656 0657
0725

1431-0634
**Eira Hat - Knitted**
Merino Uld / Cashmere

0634

Side 20
1291-0318
**B.B. Beatrice Turban w. Ribbons**
Uld / Polyester m. 37.5® Technology

0244 0318 0383 0590

1028-0252
**Crystal Hat - Knitted**
Bomuld

0252

1132-0251
**Neve Beanie Hat - Knitted**
Cashmere

0251

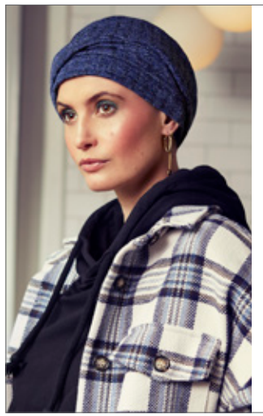

Side 25
1512-0749
**Nelly · V Turban**
Polyester / Viskose
med bambus-viskose foring

0749

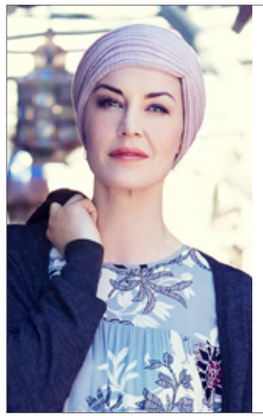

1372-0572
**Hiver Hat - Knitted**
Bomuld

0211 0572

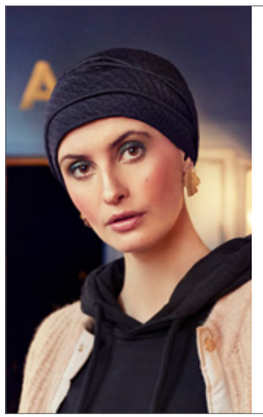

Side 25
1470-0674
**Nelly · V Turban**
Polyester med bambus-viskose foring

0673 0674

Side 22-23
1511-0757
**Emmy · V Turban**
Polyester med bomuld-viskose foring

0757

2 i 1
turban &
pandebånd

Side 24
1513-0759
**Luna · V Turban**
Polyester med bambus-viskose foring

0759



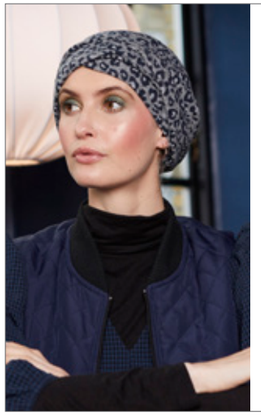

Side 2
1509-0743
**Nelly · V Turban**
Viskose / Polyester
med bambus-viskose foring

0743

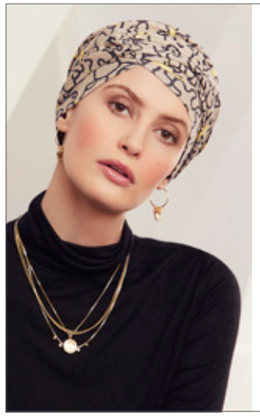

Side 28
1471-0677
**Rosa · V Turban - Printed**
Bomuld / Viskose

0677

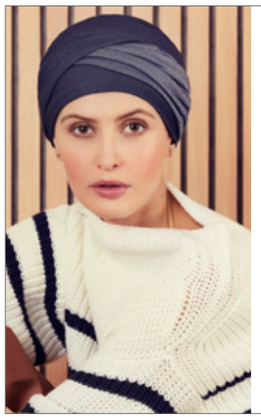

Side 28
1464-0662
**Emmy · V Turban - Denim**
Bomuld / Polyester

0662

2 i 1
turban &
pandebånd

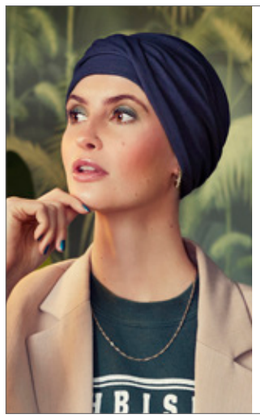

Side 26
1463-0662
**Zoya · V Turban - Denim**
Bomuld / Polyester

0662

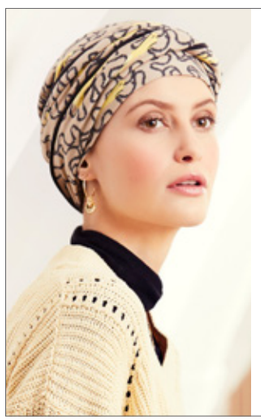

Side 28
1481-0680
**Emmy · V Turban - Printed**
Bomuld / Viskose

0680

2 i 1
turban &
pandebånd

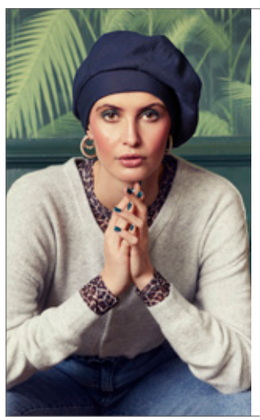

Side 27
1472-0662
**Marie · V Beret - Denim**
Bomuld / Polyester

0662

Side 28
1482-0686
**Rosa · V Turban**
Akryl / Polyester / Bomuld
med bambus-viskose foring

0686

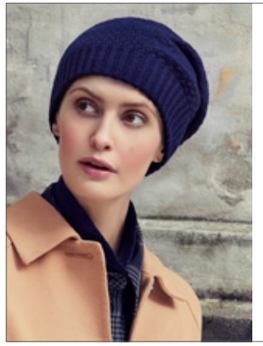

Side 29
1376-0573
**Mille · V Knitted Hat**
Akryl

0573 0574

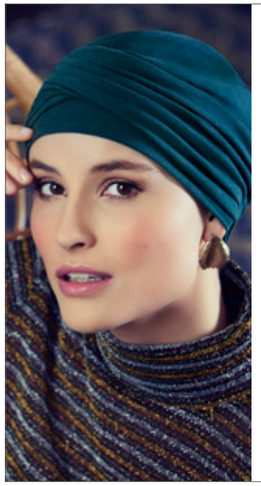

Side 30
1219-0554
**Zoya Turban**
Bomuld / Viskose

0325 0551 0552 0553
0554 0555 0556 0608
0609 0625

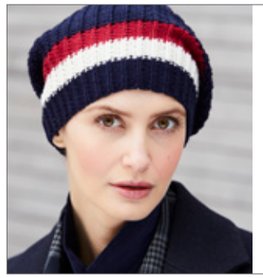

Side 29
1377-0575
**Ebba · V Knitted Hat**
Akryl

0575

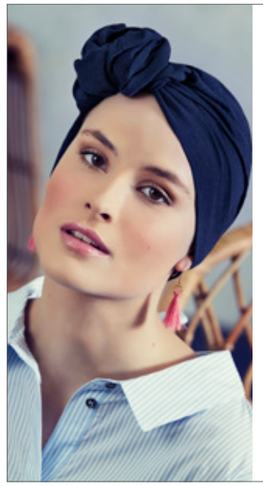

Side 31
1355-0555
**Anna · V Tube**
Bomuld / Viskose

0325 0551 0552 0553
0554 0555 0556 0608
0609 0625

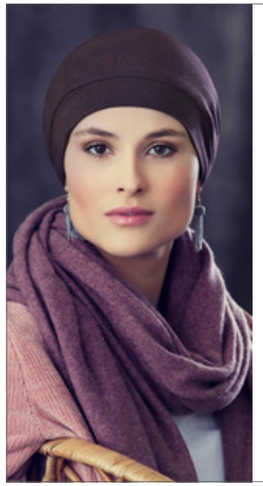

Side 31
1356-0552
**Laura · V Turban**
Bomuld / Viskose

0325 0552 0553 0554
0555 0556 0608 0609
0625

Side 32-33, 35
3025-0747
**Scarlett - Boho Turban Set**
Polyester med bomuld-viskose foring

0684 0746 0747

2 i 1
turban &
pandebånd

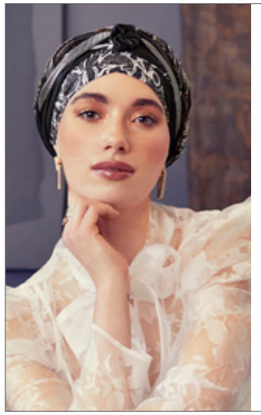

Side 34
3031-0745
**Scarlett - Boho Turban Set - Printed**
Polyester med bambus-viskose foring

0745

2 i 1
turban &
pandebånd

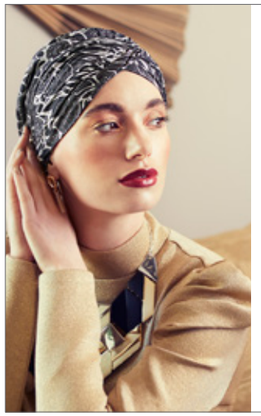

Side 36-37, bagside
3026-0738
**Sapphire - Boho Turban - Printed**
Polyester med bomuld-viskose foring

0738

Side 38
3028-0685
**Pandora - Boho Cap**
Polyester med bomuld-viskose foring

0685

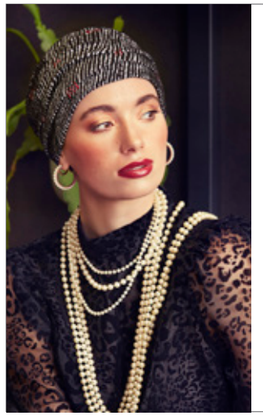

Side 39
3023-0672
**Ruby Skye - Boho Hat**
Bomuld / Polyester / Viskose
med bambus-viskose foring

0672

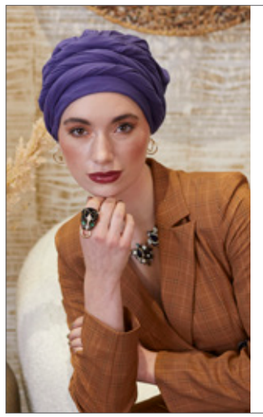

Side 38
3001-0577
**Sapphire - Boho Turban Set**
Rayon med bomuld foring

0577 0578 0579

2 i 1
turban &
bindebånd

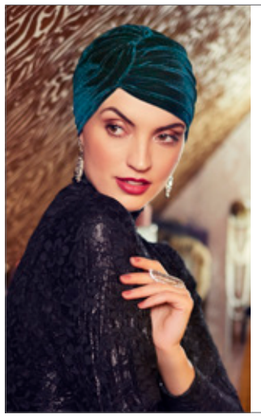

3024-0681
**Pearl - Boho Turban - Velour**
Polyester med bambus-viskose foring

0681 0682

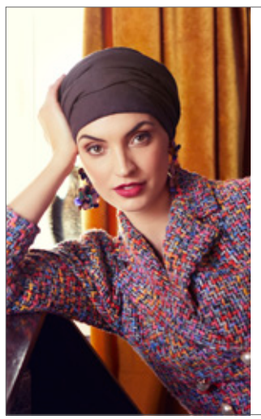

Side 38
3015-0615
**Sapphire - Boho Turban Set**
Viskose med bomuld foring

0614 0615 0663

2 i 1
turban &
bindebånd

Side 37, bagside
3033-0760
**Sapphire Boho Ribbon**
Polyester

0760

3016-0611
**Sapphire Boho Ribbon - Printed**
Polyester

0611

3017-0612
**Sapphire Boho Ribbon - Printed**
Viskose

0612

3018-0663
**Sapphire Boho Ribbon**
Viskose

0614 0615 0663



# Kun det bedste er godt nok!

Christine Headwear produkterne er CE certificerede, hvilket betyder, at de er klassificerede som medicinsk beklædning i henhold til EU-direktivet om medicinsk udstyr (MDR 2017/745). Ved definition af EU-direktivet er medicinsk udstyr et produkt, der er beregnet til at blive brugt af kvinder med det formål at beskytte huden mod varme, sol og kulde. Desuden er det beregnet til at lindre fysisk og psykisk ubehag som følge af hårtab og samtidig være en generel beskyttelse til kvinder der har mistet deres hår på grund af kemoterapi og andre hårtab relaterede sygdomme. Derudover er CE certificeringen din garanti for, at produkterne er uskadelige og derfor sikre at bruge.

Vi anbefaler, at du håndvasker din hovedbeklædning og tørrer den liggende fladt på et håndklæde. Tørretumling frarådes!

Dette katalog er trykt på FSC og Svanemærket papir.

## 37.5® TECHNOLOGY

Beklædningskomfort er dikteret af kropstemperaturen og fugtigheden ved din hud, kendt som dit mikroklima. Når mikroklimaet balancerer på en relativ 37,5% fugtighed og kernetemperaturen balancerer på 37,5 grader, er man i den optimale komfortzone.

Headwear og beklædning med 37.5® Technology hjælper med at kontrollere kernetemperaturen ved hurtigt og effektivt at lede fugt væk fra kroppen, før den omdannes til sved og ubehag. Så hvis kroppen føles varm og fugtig vil hovedbeklædningen tørre hurtigt – op til 5 gange hurtigere end lignende produkter uden 37.5® Technology - og når fugt og ubehag fjernes fra kroppen, forbliver man varm, når det er koldt og omvendt nedkølet, når det er varmt.

De aktive partikler, der er anvendt til at danne denne teknologi, er afledt fra naturlige kilder såsom kokosnøddeskaller og vulkanske mineraler. Kombinationen af de særlige kilder og produktegenskaberne gør dette til en ganske unik og intelligent hovedbeklædningslinje.

Find mere information omkring produkt- og sikkerhedshåndtering på vores hjemmeside.

CARETECH® MILK
CARETECH® BAMBOO
CARETECH® BAMBOO w/ALOE VERA
CARETECH® SUPIMA COTTON

Christine Headwears unikke Supima, bambus- og mælkemetervarer er alle markeret med et Caretech® tag.

Caretech® er din garanti for at hovedbeklædningen, der er fremstillet af disse specifikke metervarer, ikke kun er CE og Standard 100 by Oeko-Tex certificerede men også udviklet og produceret specielt til Christine Headwear kollektionerne. Caretech® fordi kun det bedste er godt nok og vi vil levere eksklusive og ansvarlige headwear kollektioner af høj kvalitet, for the beautiful you...

OEKO-TEX®
CONFIDENCE IN TEXTILES
STANDARD 100
15.HVN.57829 HOHENSTEIN HTTI
Tested for harmful substances.
www.oeko-tex.com/standard100

Bambus-viskose, Body Balance (B.B.), Supima og hørprodukterne fra Christine Headwear er Standard 100 by Oeko-Tex certificerede. Det samme er bomuld-viskose serien fra Viva Headwear.

Oeko-Tex certificeringen er din garanti for, at hovedbeklædningen ikke indeholder eller afgiver nogen skadelige stoffer.

Følg House of Christine Mød os på #friendsofchristine

*Et stort og varmt tak til vores fantastiske locations fordi vi måtte bruge jeres smukke omgivelser; Vilhelmsborg, Øst for Paradis & Bloomingville.*

Christine
HEADWEAR

VIVA
Headwear

Boho Spirit
HEADWEAR

HOUSE of CHRISTINE
HEADWEAR

The Headwear Company · Danmark
Kontakt: +45 96 60 43 10 · info@houseofchristine.com
www.houseofchristine.com

#friendsofchristine